

UN ÉTÉ PAS COMME LES AUTRES ...

Conséquence de la crise sanitaire, un séjour sur quatre n'a pas eu lieu l'été dernier. Les destinations lointaines ont été remplacées par des séjours de proximité : 7 séjours sur 10 se sont déroulés au Luxembourg ou dans un pays limitrophe. L'été 2020 a permis de rendre visite à la famille et les proches, de se reposer et de profiter d'activités de plein-air.

Les vacances d'été des résidents en temps de crise

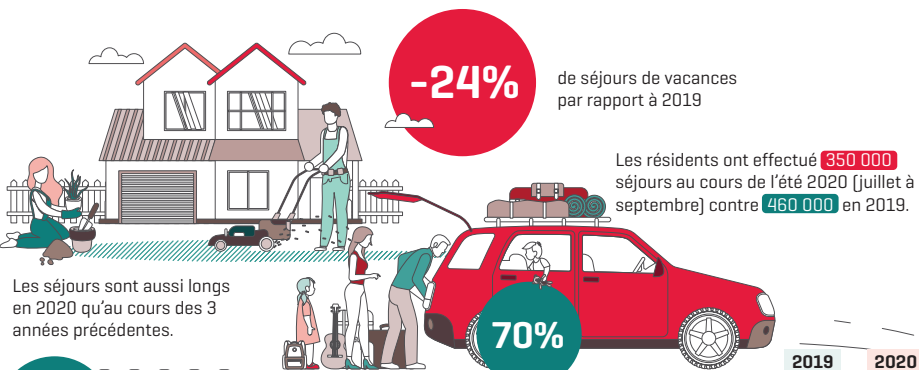

Les séjours sont aussi longs en 2020 qu'au cours des 3 années précédentes.

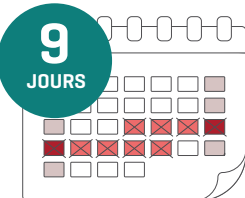

	2019	2020
Voiture privée	54%	70%
Avion	38%	25%
Train/bus	8%	3%
Autre [moto, vélo, ...]	0%	2%

Renouvellement des destinations de vacances

Le nombre de séjours au Luxembourg explose par rapport à 2019.

Les excursions d'une journée vers les pays frontaliers sont plébiscitées

Le nombre de séjours vers la France est stable par rapport à 2019



Les séjours de proximité sont privilégiés

Par contre, l'Allemagne est en net recul

En règle générale, par rapport à la France :

	Allemagne	France
Davantage de séjours en ville	44%	27%
Des séjours nettement plus courts en Allemagne [séjours d'1-3 nuitées]	64%	27%
Plus d'hébergement à l'hôtel, moins d'hébergement en résidence secondaire ou en location	70%	37%

Principales destinations touristiques des résidents été 2020 [comparaison 2019]

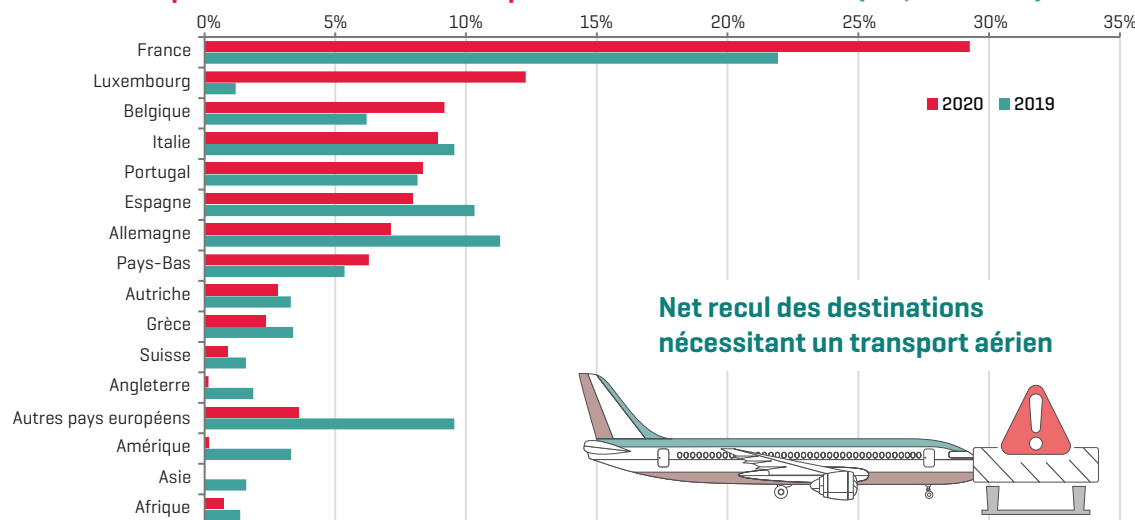

Du temps en famille, du repos et des activités de plein-air

Pays de destinations des visites familiales et amicales	Intensité par rapport à 2019
Luxembourg	+++
Belgique	+++
France, Allemagne	++
Italie, Portugal	+
Autres destinations européennes	-
Destinations non-européennes	--

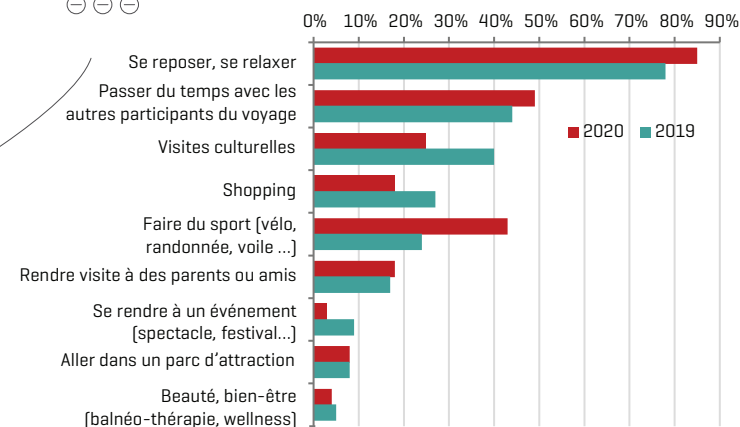
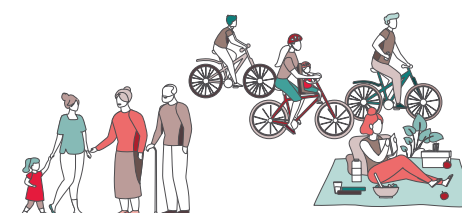

Source : STATEC Enquête tourisme années 2019 et 2020, 3^{ème} trimestre