

Advertiser Content

Kreative und erfolgreiche Lösungen.

Advertiser Content

Warum?

- Hervorhebung Ihrer Marke durch **Storytelling**
- **Inhalte erschaffen**, mit denen Sie Ihre Zielgruppe, deren Projekte und Wünsche aufgreifen
- **Ihre Marke als Referenz** positionieren
- **Ein hochwertiges redaktionelles Umfeld** für sich nutzen
- **Adblockers geschickt umgehen** und somit die Millennials erreichen
- Ihrer Wortmeldung **den nötigen Sinn** geben
- **Steigerung der Konversions- und Engagement-Rate**
- Ihren Inhalten **die nötige virale Stärke verschaffen**
- **Eine positive Leseerfahrung** anbieten
- **Ein Video** oder **Podcast** einbetten

Advertiser Content

Do's & Dont's.

DO'S

- Das Ziel definieren
- Eine langfristige Strategie entwickeln
- Das Layout anpassen
- Berücksichtigung des Leseverhaltens
- Wirksame Inhalte erstellen
- Die Leser überraschen
- Mit dem Titel das Interesse wecken
- Ein Bild sagt mehr als 1.000 Worte

DON'TS

- Klassische Anzeigen veröffentlichen
- Verwendung einer Pressemitteilung
- Von einem « One Shot » ausgehen
- Falsche Versprechen
- Improvisation
- Fragen stellen
- Ein Kernthema entwickeln
- Anwendung von « ich » und « wir »

68 In a Nutshell

Adoption du nouveau Programme directeur d'aménagement du territoire (PDAT)

C'est le nombre d'objectifs politiques que fixe le nouveau PDAT. La stratégie met le focus sur la réduction de l'artificialisation du sol, sur la concentration et le développement aux endroits les plus appropriés et sur le renforcement de la planification comme une gouvernance transverse pour favoriser la coordination et la collaboration entre les acteurs politiques, les administrations, le secteur privé et la société civile.

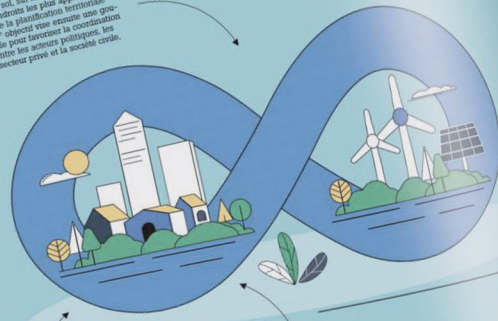

0,46 hectares
Il s'agit de la superficie artificialisée chaque jour en moyenne sur la période 2007-2018 au Grand-Duché. L'artificialisation du sol désigne le processus par lequel des surfaces concurrencées (agricoles ou forestières) sont retirées de leur état naturel, agricole ou forestier. Ce rythme d'artificialisation du sol équivaut à 3 terrains de football tous les 3 jours, ou encore à 230 terrains de football par an.

4.295 hectares
D'après les données du nouveau PDAT et du projet Fauna +, nous réperturons les réserves faunistes disponibles dans le pays - le potentiel fauniste pour l'habitat, disponible dans les plans d'aménagement luxembourgeois, se monterait à 4.295 ha. Ce potentiel permettrait, en théorie, la construction de 142.500 à 161.500 unités d'habitation.

49,6%
Couvrent les surfaces non artificialisées, les chiffres du Département de l'Aménagement du territoire indiquent que près de la moitié de la surface du pays (49,6%), soit environ 128.500 ha, était exposée par l'agriculture en 2018.

«La révision de notre stratégie nationale de développement et de planification du territoire inscrit dans une forte volonté de renforcer la résilience du Luxembourg face aux défis présents et futurs. Grâce à une approche intégrée et durable, le Programme directeur d'aménagement du territoire (PDAT) offre une feuille de route pour un développement spatial harmonieux, répondant aux besoins de notre société tout en préservant nos précieuses ressources naturelles.»

Claude Turmes, ministre de l'Aménagement du territoire et ministre de l'Énergie

Quand sensations rime avec homologation

Les produits « made in Luxembourg », c'est bien. Mais les success-story d'entreprises de notre pays, c'est encore mieux. Établie au Luxembourg depuis 2022, l'entreprise WOT peut se targuer d'être une pionnière dans l'art de la reprogrammation moteur homologuée pour tous types de motorisations.

Tu es, tu es les passionnés d'automobile. De faire, le reste du monde. Leur est-ce comme ? C'est une entreprise de passion et d'émotion. WOT propose à tous les automobilistes de redécouvrir leur véhicule à travers une expérience de redynamisation des moteurs.

La reprogrammation moteur consiste à modifier certains paramètres de la grande motorisation interne à l'intérieur du cylindre d'un véhicule, jusque-là, rien de nouveau. Or, dans son, l'entreprise WOT (Wolke Open Throttle) signifie « à pleine gorge » et se distingue en offrant de performances exceptionnelles aux véhicules grâce à un produit in-house qui ne comporte aucune dimension légale, ni aspect négatif négligé dans ce secteur. Moteurs, électriques, essence ou diesel, la reprogrammation moteur est possible sur un large éventail de marques et de motorisations, et surtout, elle est homologuée. De même qu, ce fait être.

« Le catalogue WOT compte déjà 155 véhicules et a pour ambition de l'étendre à plus de 500 modèles d'ici l'année 2025 ».

Un autre compris, l'entreprise WOT va bien au-delà des préjugés sur le tuning. Un mot d'ailleurs banni par l'équipe, à l'instar de ses valeurs mêlant exigence et qualité. C'est dans cette même optique que WOT propose un programme de garantie complet permettant à tout client de bénéficier d'une reprogrammation sans perdre la garantie moteur du véhicule.

Le catalogue WOT compte déjà 155 véhicules et a pour ambition de l'étendre à plus de 500 modèles d'ici l'année 2025. Aujourd'hui, toute la gamme de produits WOT est reconnue et homologuée au Luxembourg, en Allemagne, Autriche et en Suisse. « Ce n'est que le début. Nous avons l'intention de faire reconnaître les certifications WOT dans tous les pays de l'Union européenne », concluent en chœur François Robillard et Jan Bayre - Fondateurs de WOT. Une entreprise à plein régime, donc.

Plus d'informations : www.wot.lu

Sponsored Content

Istanbul

ntly trains travel just as short as all types of inve we have a strong es, food, consumer t, and pharmaceutical-course, we have to ons. For quite a few is still the most reli-ans. But attitudes are

se market?

rail links to China will 2, a train did a trial run nd our multimodal hub, soared in recent months, advantage to use trains for At the moment, we do not plumes to ensure a regular pe and Asia. But we would is service if a major cus- roach us. In the meantime, ions to China via our inter- Poznan and Rostock. ■

Advertiser Content

Printlösungen.

regie.lu

Advertiser Content

Printlösungen - Magazine.

[your] LUXEMBOURG Magazine

SPONSORED CONTENT 05

INSURANCES IN LUXEMBOURG: WHAT YOU NEED TO KNOW.

You are new in Luxembourg and need to buy out an insurance for your car or your home? Here are some differences that may be puzzling at first.

CAR INSURANCES ARE MORE EXPENSIVE. BUT THERE'S NO ALLOWANCE.
Car insurances are more expensive due to the country size, which is smaller, but they offer a better cover especially if you have an all-risk insurance (called Casco). Moreover, you don't have to pay a car development franchise on top in case of an accident. There are other peculiarities: for example, the driver is not automatically insured. It is an option called the "protected driver cover" (conductor protégé) it covers the driver in case of physical injury. Make sure to check with your insurer your property insured.

HOME INSURANCE GUARANTEES NOT TO BE OVERLOOKED
Traditionally, some guarantees are not included in the standard package of a home insurance. As an example, the third party liability (or responsibility cover), which covers you in the event of damage caused to others, is an option. You should think about it, especially if you have kids or drive a bike. You can subscribe it individually or add it to your home insurance policy.

One other major guarantee to consider is the flood cover, which is also optional: if your contract does not comprise this cover, you will not be reimbursed.

Did you know? Some insurance features are tax deductible and allow you to reduce the amount of tax you pay.

A LOT OF INSURANCE PREMIUMS ARE TAX DEDUCTIBLE.
Some insurance premiums are tax deductible according to articles 181

Life and TMIa Ltd. these premiums are called "special expenses". You can deduct the third-party liability insurance responsibilities cover and premiums on your life insurance contracts from 4672 depending on whether you're single or not, and if you have children or not. If you buy a house and contract a mortgage with outstanding balance insurance (called restant), that you pay in lump sum you can deduct from 46000 depending on your age and your marital status. Finally, did you know that you can build up capital for your retirement while taking advantage of tax deductions each year? With a pension policy, you have the opportunity to grow your retirement savings or generate additional income while deducting up to a maximum of 6,000 annually.

1/1 Seite

ALLE TARIFE
UND FORMATE

LUXEMBOURG TIMES Magazine

SPONSORED CONTENT

Meeting sustainable and financial investment goals

A rising number of investors consider the sustainability of their investments besides pure financial returns. Banque Raiffeisen is a cooperative bank meeting sustainability and customer focus are part of its DNA. This makes its investment assets ideally placed to help their clients and answer most of their investment goals.

"We have seen a clear trend towards clients requesting more sustainable investment options," comments Sergio Janssen, Head of Private Banking at Banque Raiffeisen. "Young people in particular are keen to assess that economic growth does not come at the cost of environmental damage and social deterioration," he adds. The bank works to meet these demands by providing responsible investing and by being a good corporate citizen.

Banque Raiffeisen offers a complete range of sustainable investment solutions. By signing the United Nations' Principles for Responsible Banking, Raiffeisen Bank has confirmed its commitment and thus joined the global initiative supported by more than 170 financial institutions. These principles provide the banking sector with a unique framework that integrates sustainability in all areas of business. They enable the signatory banks to align themselves with the objectives of society as expressed in the Sustainable Development Goals (SDGs) and the Paris Climate Agreement.

The advice is clear: "Investing sustainably is a good investment". Banque Raiffeisen offers its clients solutions that are consistent with ESG (Environment, Social & Governance) approach. "Sustainable investment is for people who want to build up their assets while at the same time building a more responsible, ecological and social future. In line with its responsible approach, Banque Raiffeisen has therefore diversified its offers to cater to a broader range. Today, it offers the most comprehensive range of sustainable investments. Based on widely recognized certifications, Raiffeisen offers a solution for every client who wants to invest responsibly. The various solutions range from a sustainable fund strategy plan, actively managed investment funds with ESG certifications, ESG Benchmark Thematic Funds (ETFs), structured products with an ESG certification, Borsindex gold or green bonds, to a sustainable discretionary management strategy.

Good advice remains essential! For while these ESG goals are clearly desirable, coming to a common definition of responsible investing can be a complex business. For example, many investors are troubled by the safety implications of nuclear power, and wouldn't wish to support these projects. However others see this technology as a pivotal source of low carbon energy. In addition, several companies are very difficult to monitor given the large number of entities they act on and the number of different products and services they embrace.

Here's clients with sustainable and financial investment goals need advice to find the investment policy that suits their vision. Banque Raiffeisen has the expertise to guide their clients through the complete offer of sustainable investment solutions.

Banque Raiffeisen has become best in class! "We are working to become best in class in terms of sustainability" states Steve Bricard, a member of Banque Raiffeisen board.

"Not only do we want to offer clients the services they desire, but we want our employees to feel proud of working for a customer focused and responsible company investing in a sustainable future." Raiffeisen M-Broker Customers, our communities and the global environment will all benefit from harnessing the power of investment.

For more information visit www.raiffeisen.lu

1/1 Seite

ALLE TARIFE
UND FORMATE

Sponsored content

Faire construire sa maison au Luxembourg : les 6 étapes clés

Faire construire sa maison au Luxembourg est le rêve de bien des couples. C'est aussi une aventure qui peut vite se transformer en cauchemar. De la conception de votre futur logement jusqu'à la remise des clés, cet article résume les démarches à accomplir, les aides à solliciter et les principales écueils à éviter.

Texte : Emille Di Vincenzo

Démarches pour faire construire sa maison au Luxembourg

1. Choisir le meilleur terrain disponible et constructible

Choisir le terrain de sa future maison individuelle est une épreuve difficile à

Machen Sie Ihrer besseren Hälfte eine Freude mit unserer Auswahl zum Valentinstag

Essai BYD Seal U : Le confort pour tout

Construire sa maison au Luxembourg, les 6 étapes clés

Vous rêvez de faire construire un bien au Luxembourg ? De la conception de votre futur logement jusqu'à la remise des clés, voici un résumé des démarches à accom...

Advertiser Content

Digitale Lösungen.

Advertiser Content

Digitale Lösung für Content Marketing.

- Der gesponserte Artikel oder sponsored content ist auf allen unseren **News & Business-Websites** verfügbar..
- Dieser Artikel ermöglicht es Ihnen, ein Thema Ihrer Wahl aufzugreifen und dessen Sichtbarkeit mithilfe verschiedener Tools (Präsenz auf der Homepage, Weiterleitungsformat, Newsletter) zu steigern.
- Sie können auch Video-, Audio- oder interaktive Inhalte integrieren.

Newsletter | Résultats sportifs | Vendredi, 19 janvier 2024 | 15-3°

virgule,

Luxembourg Grande Région Économie Europe International Sports Culture Plus ▾

Contenu sponsorisé

Quand l'électrique devient pratique

Un an après son arrivée sur le marché européen, la version électrique du fourgon le plus vendu au monde continue de séduire. Le Ford E-Transit peut déjà être considéré comme un succès historique et il ne cesse de grappiller des parts de marché.

14/12/2023

Grâce à sa motorisation électrique, et à ses capacités de travail exceptionnelles, il est le parfait compagnon de route pour celui qui travaille. Et ce n'est pas Laurent Calvi, Fleet & Infrastructure Coordinator de DHL qui le contredira.

DHL passe à l'électrique

En effet le transporteur de colis et courrier qui a décidé de réduire toutes les émissions liées à la logistique à zéro d'ici 2050, a acquis une flotte de 15 Ford E-transit en 2022. «Pour des raisons pratiques, nous n'avons gardé qu'un seul véhicule thermique! nous a confié le coordinateur de la flotte. Même si l'investissement de base est plus élevé, il nous apporte d'autres avantages que ce soit au niveau de la fiabilité, de passages au garage beaucoup moins fréquents ou encore en matière de confort et de sécurité pour nos chauffeurs».

Les différents véhicules roulent en moyenne 80 km par jour. Et même si l'autonomie annoncée n'est pas vraiment maintenue, car les véhicules circulent principalement en ville et donc consomment un peu plus, elle suffit largement. La nuit ils sont rechargés sur les bornes électriques que le transporteur a fait installer sur son site.

Advertiser Content

Digitale Content-Marketing-Lösung - Artikel erweitern.

Der Artikel

- Ihr **Artikel** auf der /den gebuchten Website(s)
- Reservierung eines **Slots** auf der Homepage der /den reservierten Website(s)
- Verfügbare Features innerhalb der Artikel
 - > Video/Audio
 - > Interaktive Bilder
 - > Post auf Ihrer FB-Seite

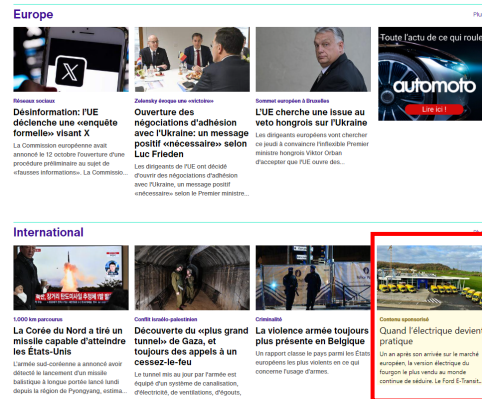

Optionale Leistungen

- Redaktion
- Übersetzung
- Video
- Podcast

Die Steigerung

- **Format der Weiterleitung auf Ihren Artikel durch eine IMU oder einen Inread**

- **Push-Newsletter je nach Verfügbarkeit**

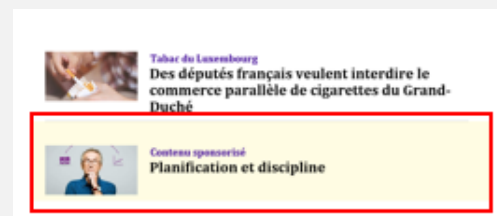

Advertiser Content

Die 5 verfügbaren Platzierungen für maximale Reichweite.

Homepage

1

2

Artikelseite

3

4

Newsletter

5

Advertiser Content

Kombination verschiedener Websites.

DIGITAL

ALLE TARIFE
UND FORMATE

1 Run of News & Business

2 Run of News

Advertiser Content

Video- und Audioinhalte - Seien Sie mutig und interaktiv!

Audio- und Videoinhalte sind sehr wirksam und finden einen guten Platz innerhalb Ihrer gesponserten Inhalte.

Wir können Sie bei der Erstellung von audiovisuellen Inhalten unterstützen.

Interaktives Bild

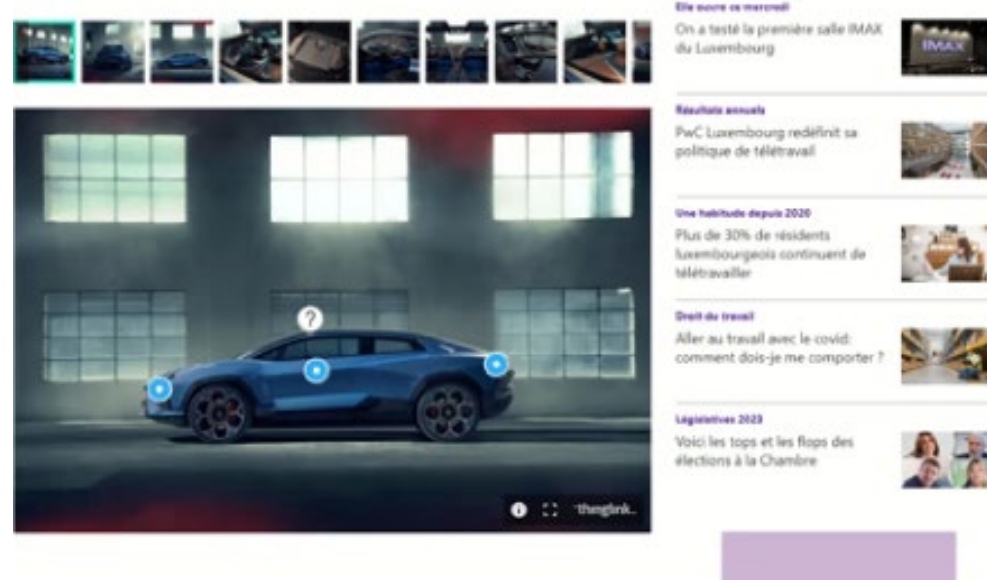

Ete score es mercredi
On a testé la première salle IMAX du Luxembourg

Résultats annuels
PwC Luxembourg redéfinit sa politique de télétravail

Une habitude depuis 2020
Plus de 30% de résidents luxembourgeois continuent de télétravailler

Droit de travail
Aller au travail avec le covid: comment dois-je me comporter ?

Legislatives 2023
Voici les tops et les flops des élections à la Chambre

Video

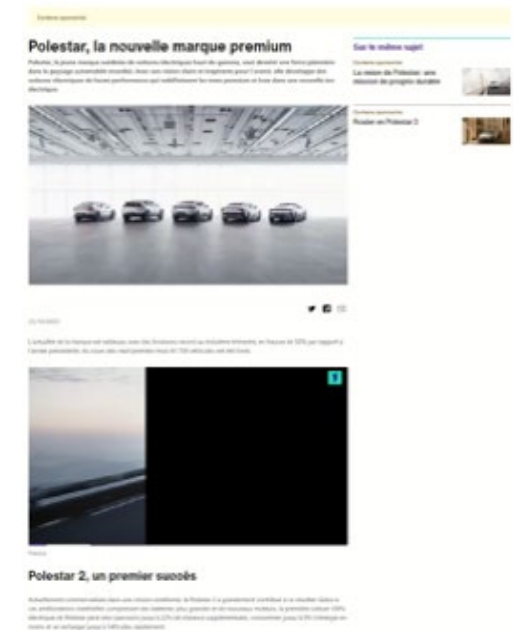

Polestar, la nouvelle marque premium

Sur le même sujet

Polestar 2, un premier succès

SUCCESS-STORY

Quand sensations rime avec homologation

Les produits « made in Luxembourg », c'est bien. Mais les success-story d'entreprises de notre pays, c'est encore mieux. Établie au Luxembourg depuis 2022, l'entreprise WOT peut se targuer d'être une pionnière dans l'art de la reprogrammation moteur homologuée pour tous types de motorisations.

D'un côté, on a les passionnés d'automobiles. De l'autre, le reste du monde. Leur point commun ? Cette envie irrésistible de frissons et d'émotions. WOT propose à tous les automobilistes de redécouvrir leur véhicule à travers une expérience de conduite riche en sensations.

La reprogrammation moteur consiste à modifier certains paramètres de la gestion moteur contenus à l'intérieur du calculateur d'un véhicule. Jusque-là, rien de nouveau. Oui, mais non, l'entreprise WOT (Wide Open Throttle) se distingue en offrant des performances exceptionnelles aux véhicules grâce à un produit in-house, tout en apportant une dimension légale, un aspect souvent négligé dans ce secteur. Hybrides, électriques, essence ou diesel : la reprogrammation moteur est possible sur un large éventail de marques et de motorisations, et surtout, elle est homologuée. Dit comme ça, ça fait rêver.

Grâce à une coopération inédite avec la SNCA (Société Nationale de Circulation Automobile), l'équipe de WOT assure la légalité de la démarche en garantissant elle-même l'homologation de la voiture reprogrammée et le certificat d'immatriculation. En optant pour une reprogrammation homologuée, vous vous assurez donc que votre démarche répond aux

« Le catalogue WOT compte déjà 156 véhicules et a pour ambition de l'étendre à plus de 500 modèles d'ici l'année 2025 ».

Le catalogue WOT compte déjà 156 véhicules et a pour ambition de l'étendre à plus de 500 modèles d'ici l'année 2025.

normes strictes en vigueur dans l'Union européenne, notamment en matière d'émissions.

On l'aura compris, l'entreprise WOT va bien au-delà des préjugés sur le tuning. Un mot d'ailleurs banni par légalité et qualité. C'est dans cette même optique que WOT propose un programme de garantie complet permettant à tout client de bénéficier d'une reprogrammation sans perdre la garantie moteur du véhicule.

Plus d'informations : www.wot.lu

Advertiser Content

Technische Vorgaben.

Advertiser Content

Technische Vorgaben – Print.

	1/1 SEITE	1/1+1/1 SEITE
LUXEMBURGER WORT	4.500 Zeichen + 3/5 Fotos 200 dpi	auf Anfrage
CONTACTO	4.000 Zeichen + 2/3 Fotos 200 dpi	6.000 Zeichen + 4/5 Fotos 200 dpi
AUTOMOTO	2.500 Zeichen + 2/3 Fotos 300 dpi	4.500 Zeichen + 4/5 Fotos 300 dpi
CONSTRUIRE & RÉNOVER	3.000 Zeichen + 2/3 Fotos 300 dpi	4.250 Zeichen + 4/5 Fotos 300 dpi
DECISAO	2.250 Zeichen + 2/3 Fotos 300 dpi	3.750 Zeichen + 4/5 Fotos 300 dpi
D'HANDWIERK	2.750 Zeichen + 2/3 Fotos 300 dpi	4.000 Zeichen + 4/5 Fotos 300 dpi
EXZELLENZ	3.000 Zeichen + 3/4 Fotos 300 dpi	4.200 Zeichen + 4/5 Fotos 300 dpi
HEALTH BELLS	2.500 Zeichen + 2/3 Fotos 300 dpi	3.500 Zeichen + 4/5 Fotos 300 dpi
LUXEMBOURG TIMES MAGAZINE	2.500 Zeichen + 2/3 Fotos 300 dpi	auf Anfrage
MERKUR	2.500 Zeichen + 2/3 Fotos 300 dpi	auf Anfrage
MOBILITY LIFE	2.500 Zeichen + 2/3 Fotos 300 dpi	auf Anfrage
TÉLÉCRAN	2.500 Zeichen + 2/3 Fotos 300 dpi	4.500 Zeichen + 4/5 Fotos 300 dpi
TENDANCES	3.200 Zeichen + 3/5 Fotos 300 dpi	auf Anfrage
EXPAT HUB MAGAZINE / YOUR LUXEMBOURG	2.500 Zeichen + 2/3 Fotos 300 dpi	auf Anfrage

Logo + Adresse (am Fuß der Seite) + Vermerk Advertiser Content

Advertiser Content

Technische Vorgaben – Digital Sponsored Content.

Artikel-Teaser

- Foto: mindestens 1.600 px breit (Bildratio: 5:3)
- Titel: 60 Zeichen, einschl. Leerzeichen
- Vorspann im Teaser = 160 Zeichen, einschl. Leerzeichen

Artikel

Hauptfoto = mindestens 1.600 px breit (Bildratio: 5:3),
Dateigröße maximum 10 MB

- Vorspann = max. 300 Zeichen, einschl. Leerzeichen
- Artikel = Empfehlung max. 5.000 Zeichen
- Einbindung interaktiver Elemente, um das Lesen angenehmer zu gestalten: Fotos, Diashow, Einbettung von Social-Media-Posts, Video, Infografik...
- Möglichkeit, eine Umfrage direkt in den Inhalt einzubinden, um Daten zu sammeln
- Möglichkeit, native Grafiken einzubinden, wenn uns die Daten geliefert werden

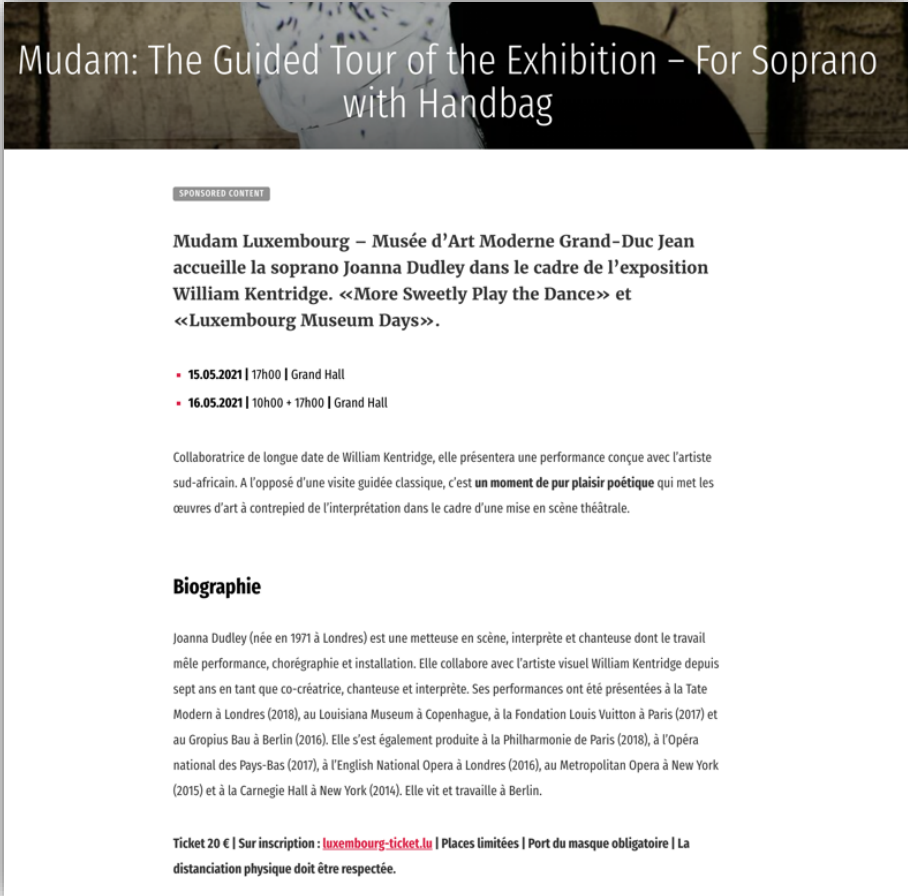

Mudam: The Guided Tour of the Exhibition – For Soprano with Handbag

SPONSORED CONTENT

Mudam Luxembourg – Musée d’Art Moderne Grand-Duc Jean accueille la soprano Joanna Dudley dans le cadre de l’exposition William Kentridge. «More Sweetly Play the Dance» et «Luxembourg Museum Days».

- 15.05.2021 | 17h00 | Grand Hall
- 16.05.2021 | 10h00 + 17h00 | Grand Hall

Collaboratrice de longue date de William Kentridge, elle présentera une performance conçue avec l’artiste sud-africain. A l’opposé d’une visite guidée classique, c’est **un moment de pur plaisir poétique** qui met les œuvres d’art à contrepied de l’interprétation dans le cadre d’une mise en scène théâtrale.

Biographie

Joanna Dudley (née en 1971 à Londres) est une metteuse en scène, interprète et chanteuse dont le travail mêle performance, chorégraphie et installation. Elle collabore avec l’artiste visuel William Kentridge depuis sept ans en tant que co-créatrice, chanteuse et interprète. Ses performances ont été présentées à la Tate Modern à Londres (2018), au Louisiana Museum à Copenhague, à la Fondation Louis Vuitton à Paris (2017) et au Gropius Bau à Berlin (2016). Elle s’est également produite à la Philharmonie de Paris (2018), à l’Opéra national des Pays-Bas (2017), à l’English National Opera à Londres (2016), au Metropolitan Opera à New York (2015) et à la Carnegie Hall à New York (2014). Elle vit et travaille à Berlin.

Ticket 20 € | Sur inscription : luxembourg-ticket.lu | Places limitées | Port du masque obligatoire | La distanciation physique doit être respectée.

Sie brauchen mehr Infos?

Kontaktieren Sie uns

(+352) 4993 9000

info@regie.lu

www.regie.lu

regie.lu